

## RAZVOJNA AGENCIJA SINERGIJA DEVELOPMENT AGENCY

OBČINE / MUNICIPALITIES: BELTINCI, MORAVSKE TOPLICE, PUCONCI, HODOŠ, ŠALOVCI, GORNJI PETROVCI, GRAD, KUZMA, ROGAŠOVCI, CANKOVA, TIŠINA



»Projekt sofinancira EU«



**Izboljšanje računalniške pismenosti brezposelnih oseb PHARE 2003**  
**Projekt RAČUNALNIŠKO PISMENI V ZAPOSLOVITEV (pog. št. 7175103-03-02-018)**

### UDELEŽENCEM USPOSABLJANJA

Spoštovani!

V nadaljevanju je nekaj **osnovnih podatkov in navodil za uspešno uporabo elektronskih učnih vsebin v naši spletni učilnici**. S temi navodili vam želimo pomagati pri vašem delu in svetovati, kam se obrniti po pomoč, če se vam bo kje zataknilo.

Naj na tem mestu še enkrat opozorimo, da se pri uporabi spletne učilnice predvsem posvetite učnim vsebinam. Namen teh učnih vsebin je pomoč pri tem, da boste v kar največji meri usposobljeni za uporabo računalnika, kar se bo potem pokazalo tudi pri testiranjih.

Za uspešno delo v spletni učilnici potrebujete delujoč osebni računalnik in dostop do Interneta. Za dostop do spletnih vsebin **obvezno** uporabljajte spletni brskalnik Internet Explorer!

Tisti, ki osebnega računalnika ali dostopa do Interneta nimate doma, oz. ga ne morete uporabljati pri sosedih ali prijateljih, lahko uporabljate javno dostopne točke do Interneta (Pokrajinska in študijska knjižnica v Murski Soboti, oz. MIKK v M. Soboti), kjer smo dogovorili brezplačno uporabo in že namestili v nadaljevanju omenjeni programski dodatek.

Podatki za **dostop do spletne učilnice**:

Spletni naslov (besedilo, ki ga vtipkate v okvirček spletnega brskalnika):

[www.pismeni.com](http://www.pismeni.com)

Nato boste potrebovali še vaše uporabniško ime:

In geslo:

ki ju vpišete v za to namenjen prostor na osnovni strani spletne učilnice.

Isto uporabniško ime in geslo je potrebno tudi za **dostop do vašega poštnega predala**, do katerega najlažje pridete z osnovne strani spletne učilnice, tako da kliknete na povezavo e-pošta.

Vaš naslov e-pošte: [valerija.turk@spletna-akademija.com](mailto:valerija.turk@spletna-akademija.com)

Dostop do poštnega predala se odpre v posebnem oknu, kjer sta tudi posebni polji, kamor vpišete vaše uporabniško ime in geslo.

Če si boste želeli nastaviti poštni predal doma, boste potrebovali še naslov strežnika za prihajajočo pošto (POP3): [pop.nevron.net](mailto:pop.nevron.net)

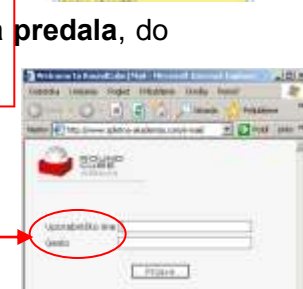
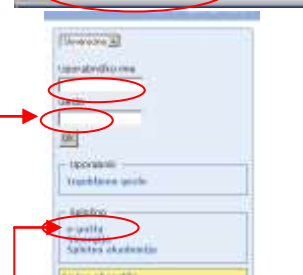
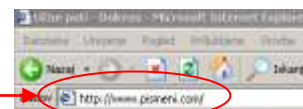

## RAZVOJNA AGENCIJA SINERGIJA DEVELOPMENT AGENCY

OBČINE / MUNICIPALITIES: BELTINCI, MORAVSKE TOPLICE, PUCONCI, HODOŠ, ŠALOVCI, GORNJI PETROVCI, GRAD, KUZMA, ROGAŠOVCI, CANKOVA, TIŠINA



»Projekt sofinancira EU«



Pred uporabo spletne učilnice je potrebno v računalnik namestiti posebni **programski dodatek Authorware** za vaš spletni brskalnik. To storite tako, da takoj po zagonu računalnika (torej preden začnete uporabljati katerikoli drug program) vstavite zgoščenko (CD-ROM), ki ste jo dobili na predstavitvi uporabe spletne učilnice, v pogon. Program bi se moral sam zagnati, kar opazite tako, da se vam na zaslonu prikaže posebno okno. Če se ne, zaženite raziskovalec in zaženite namestitev tako, da poiščete datoteko namestitev.exe na optičnem pogonu in jo odprete z dvoklikom. S klikom miškekega levega gumba na **zeleno polje zaženete namestitev dodatka**. Ko se programski dodatek naloži v celoti, zaprete posebno okno, ki se odpre pri namestitvi. Šele takrat lahko zaženete spletni brskalnik. Pri prvi uporabi učne vsebine, ki zahteva ta programski dodatek, se vam bo odprlo v spletnem brskalniku posebno okno, kjer izberete gumb **Varnostne nastavitve** (security options) in nato v novem okencu označite (kliknete) pred besedilom **Zaupaj vsem lokacijam** (trust all locations) ter nato še shranite nastavitve (save settings). Nato samo še v prvem pojavnem oknu kliknete na gumb **OK**.

Če boste kljub vsemu imeli težave pri namestitvi ali pa se vam učne vsebine ne bodo prikazale (pravilno), preverite, ali je programski dodatek pravilno nameščen. Še enkrat vstavite zgoščenko, nato pa najprej odstranite programski dodatek (kliknete na **rdeče polje** Odstrani predvajalnik Authorware), nato pa ga namestite ponovno. Pred tem se prepričajte, ali imate pravice, da to storite (administratorske pravice) na vašem osebem računalniku (če ne veste, vprašajte osebo, ki običajno namešča programsko opremo na vašem računalniku).

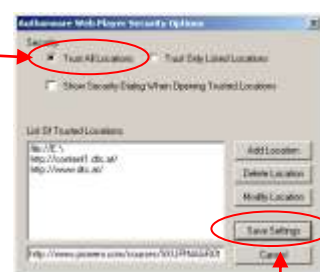

Če boste kljub vsemu naleteli na težave pri vašem delu s spletno učilnico, nas kontaktirajte in poskušali vam bomo pomagati. **Kontaktni podatki:**

Telefon: 02 538 16 63 ali mobilni telefon: 041 844 114

Naslov e-pošte: [ales@ra-sinerгиja.si](mailto:ales@ra-sinerгиja.si).

Pri težavah z delovanjem spletne učilnice, pa prosimo, da na naslovu: [www.nevron.si/podpora](http://www.nevron.si/podpora) izpolnite spletni obrazec za tehnične težave. Te bo podjetje, ki upravlja s platformo za spletno učilnico, v najkrajšem možnem času odpravilo.

**PRI VAŠEM SPLETNEM UČENJU VAM ŽELIMO VELIKO USPEHA**

POSPEŠEVANJE RAZVOJA  
PODIJETNIŠTVA TER GOSPODARSKEGA  
IN DUHOVNEGA RAZVOJA PODEŽELJA



PROMOTION OF THE ENTREPRENEURSHIP  
AND COORDINATION OF THE ECONOMIC AND  
SPIRITUAL DEVELOPMENT OF COUNTRYSIDE

## RAZVOJNA AGENCIJA SINERGIJA DEVELOPMENT AGENCY

OBČINE / MUNICIPALITIES: BELTINCI, MORAVSKE TOPLICE, PUCONCI, HODOŠ, ŠALOVCI, GORNJI PETROVCI, GRAD, KUZMA, ROGAŠOVCI, CANKOVA, TIŠINA



»Projekt sofinancira EU«

